ASSOCIAZIONE SPILLE D'0R0 OLIVETTI

Soggiorno Primaverile in Liguria

ALASSIO (SV) HOTEL CORSO 3***

Da martedì 2 aprile a martedì 9 aprile 2024

Quote adulti soci :	€ 520,00
supplemento singola	€ 140,00

L'associazione SPILLE D'ORO propone un soggiorno primaverile di una settimana per un gruppo di almeno di 35 pax all'Hotel Corso di Alassio, moderno e funzionale, situato in posizione centrale a pochi passi dal mare in pieno centro ad Alassio.

La quota comprende:
Sette pensioni complete con bevande ai pasti, trasferimento in pullman GT da Ivrea a Alassio andata e ritorno, drink di benvenuto e festa di arrivederci.
Scelta tra 3 primi e 3 secondi, dessert a scelta, buffet di verdure e antipasti a pranzo e cena, cena tipica settimanale e serate danzanti in albergo; giochi, premi e gadget per le varie attività, assicurazione medico/bagaglio; omaggio per ogni singolo partecipante
La quota non comprende: mance, facchinaggio, tassa di soggiorno, le gite facoltative organizzate in loco, le bevande extra, set da viaggio, extra e tutto quanto non espressamente indicato ne "la quota comprende".

Iscrizioni:	acconto:	merc. 24 gennaio 2024	€ 200,00
	saldo:	merc. 13 marzo 2024	€ 320,00

L'iniziativa è organizzata dalla Commissione Soggiorni, responsabili:

Telatin Bruno	cell.**3332767921**
Moretto Loredana	cell.**3406938720**
Schincariol Piergiorgio	cell.**3333249730**

Partenza da Ivrea via Jervis davanti palazzo uffici 2 in orario da definirsi.

SOGGIORNO CLIMATICO AD ALASSIO (SV)

dal 02/04/2024 al 09/04/2024

HOTEL CORSO 3***

IN PIENO CENTRO STORICO E A POCHI PASSI DAL MARE

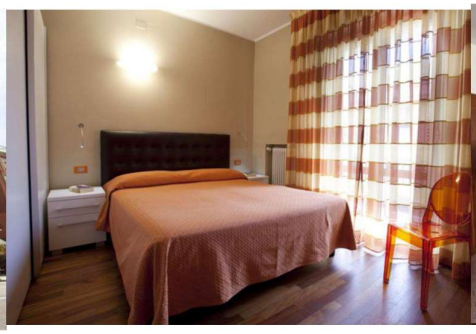

Posizione: L'hotel è situato in posizione centrale ad Alassio, a 100 mt dalla spiaggia.
Struttura: La struttura accoglie i clienti nella sua hall ampia e luminosa grazie alle grandi vetrate che si affacciano sul viale e mette a disposizione una spaziosa zona salotto con comodi divani per conversare, leggere tranquillamente e guardare la TV su uno dei due televisori con maxi-schermo LCD, una sala soggiorno con grandi vetrate stile giardino d'inverno e una piccola biblioteca con gli ultimi best-seller e volumi in diverse lingue.
Il bar, è aperto 24h su 24.
A completare l'ambiente, l'Internet Point con pc ad uso gratuito degli ospiti.
Camere: L'hotel dispone di 41 camere, moderne e luminose, dotate di ogni confort: servizi privati con box doccia o vasca, aria condizionata regolabile individualmente, televisione, wi-fi gratuito, telefono, phon, cassaforte, minibar, set cortesia.
Gli ampi e assolati balconi affacciano sul viale o verso la corte interna.
Cucina: In un ambiente elegante e luminoso con aria condizionata e ampie vetrate affacciate sul verde degli oleandri, lo chef propone una cucina curata e genuina legata alla tradizione gastronomica ligure con l'utilizzo di materie prime fresche scelte ogni giorno con la massima cura.
Menù vari con piatti di terra e di mare, sfiziosi dessert, ricco buffet di verdure ed insalate.
La prima colazione è a buffet, ricca e sfiziosa nella fresca veranda o in terrazza